Freire da Cruz

Aula de SAP

SAP ECC– Menu superior

Olá aluno!!Nesta aula vamos ver algumas das funções do menu superior.

1. Ao acessar o "SAP **Logon**", você encontrará um menu superior com uma variedade de opções, como a capacidade de alternar entre diferentes menus:

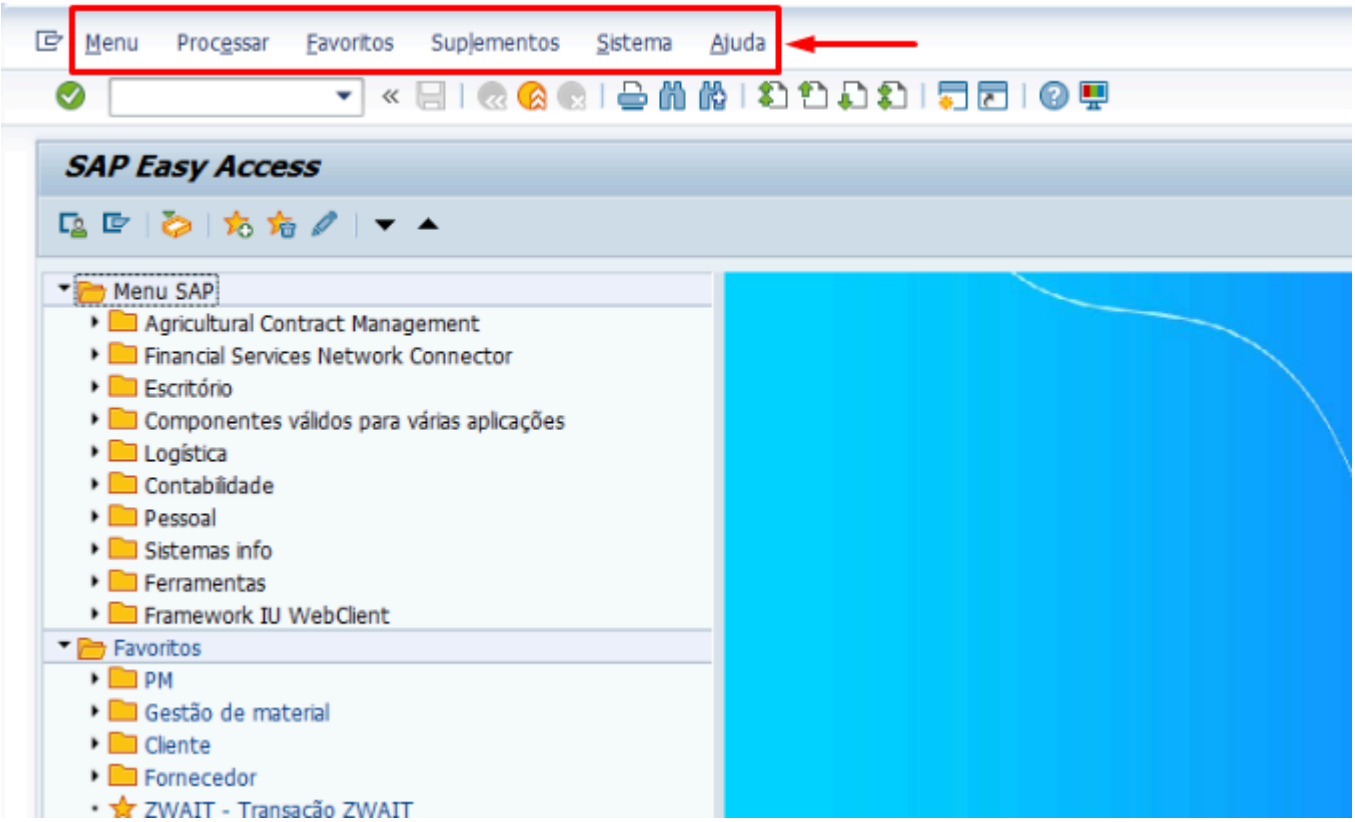

2. Para alternar entre menus, pressione a opção "**Menu**" no menu superior e escolha um dos dois tipos de visualização de menu destacados abaixo:

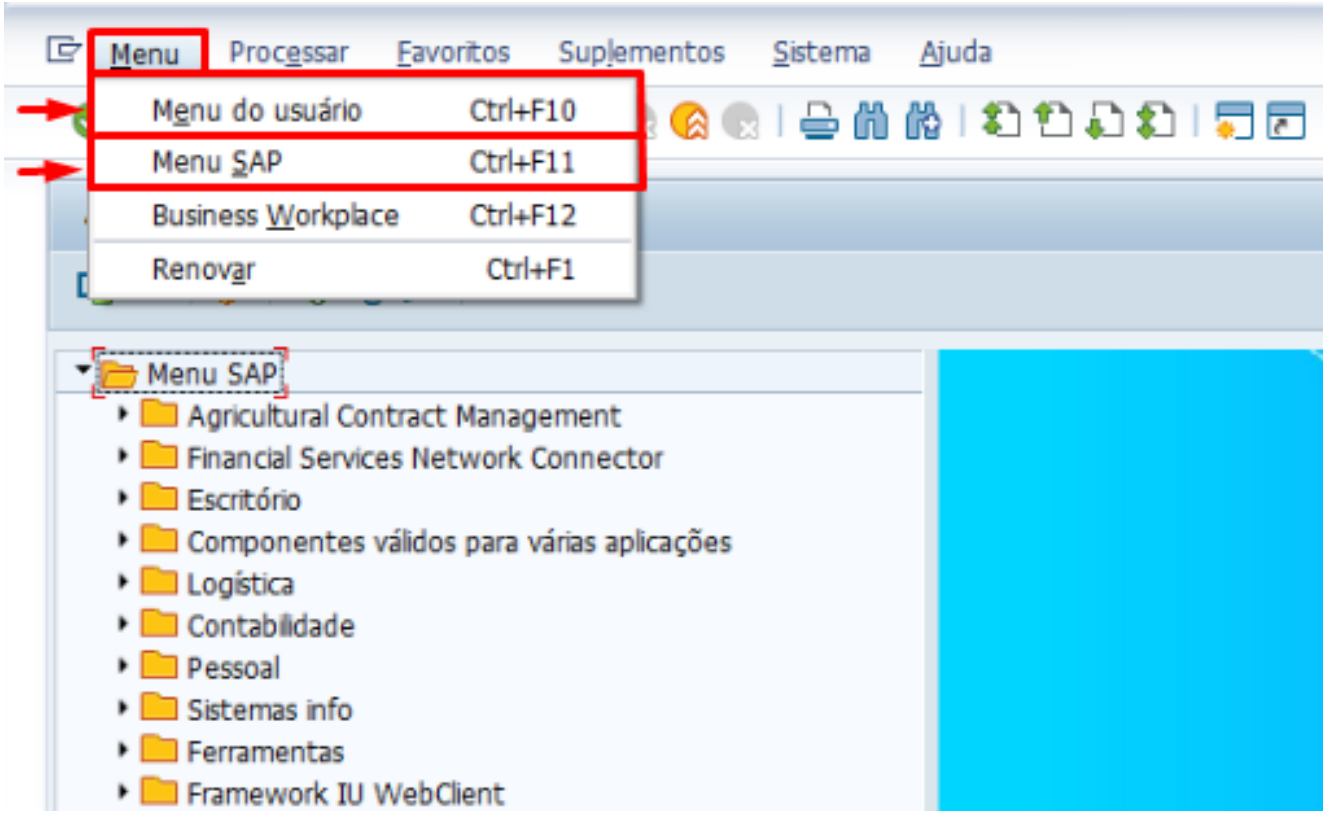

3. Caso queira fazer algumas alterações relacionadas a exibição, clique sobre "**Suplementos**" e depois em "**Configurações**":

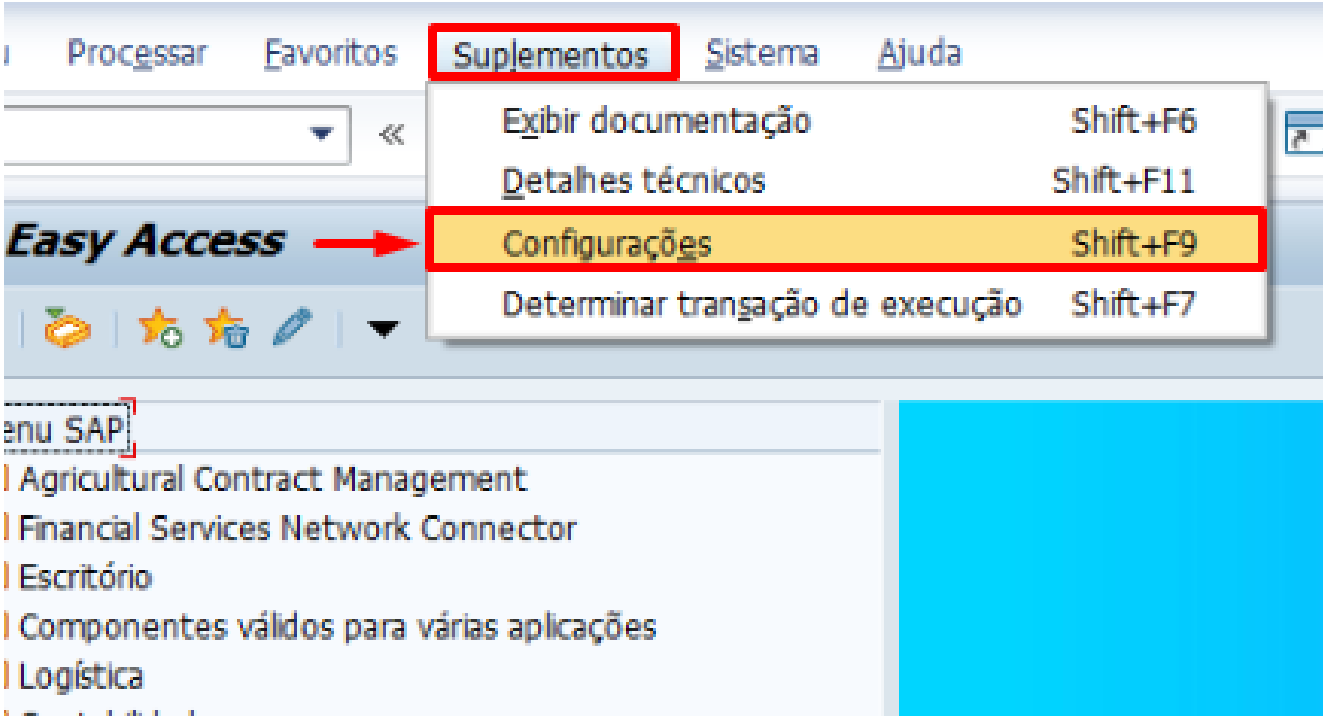

4. Ao realizar esta ação, selecione as opções de exibição desejadas e pressione "**Avançar** ":

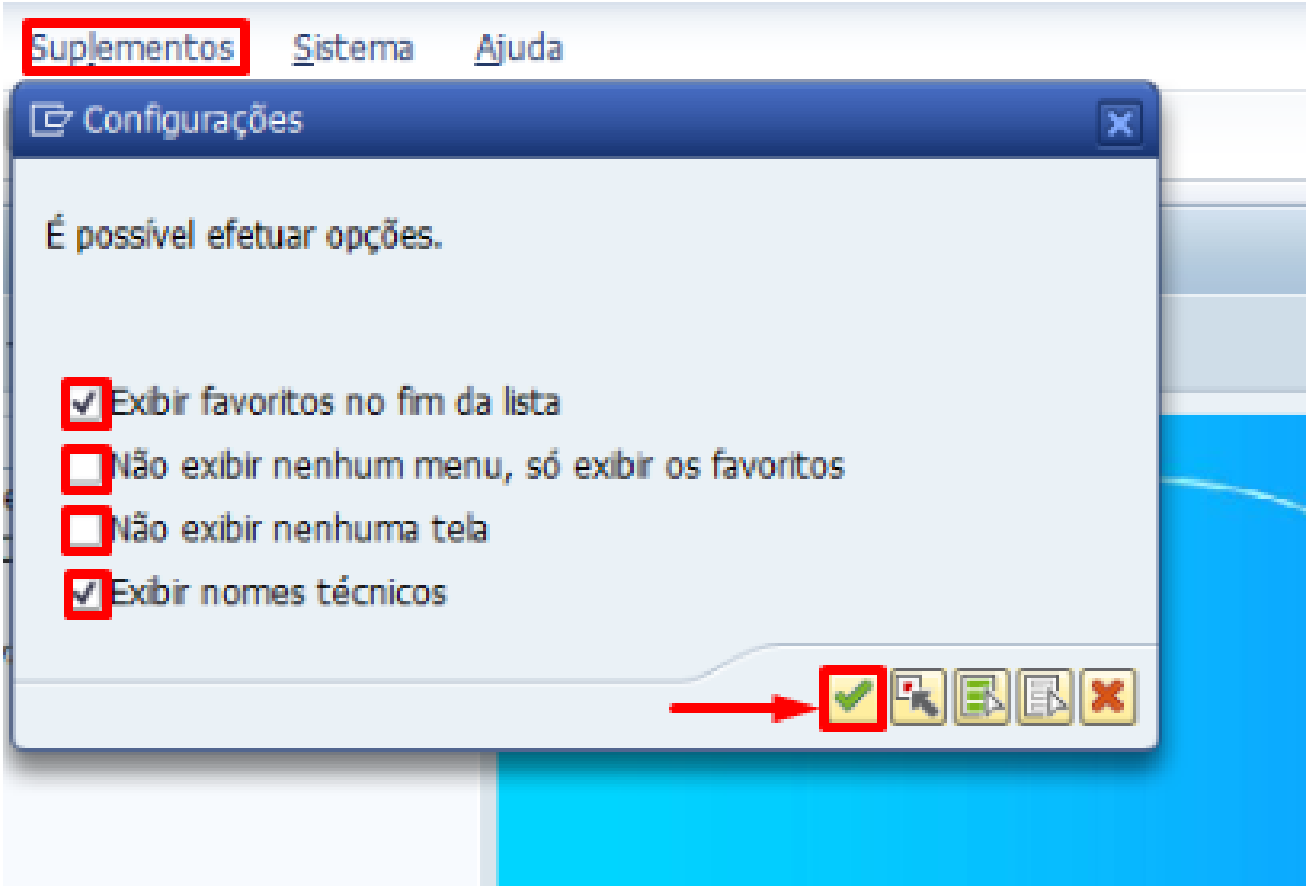

5. Se achar necessário abrir uma transação assim que entrar no SAP, clique sobre "**Suplementos**" e depois em "**Determinar transação de execução**":

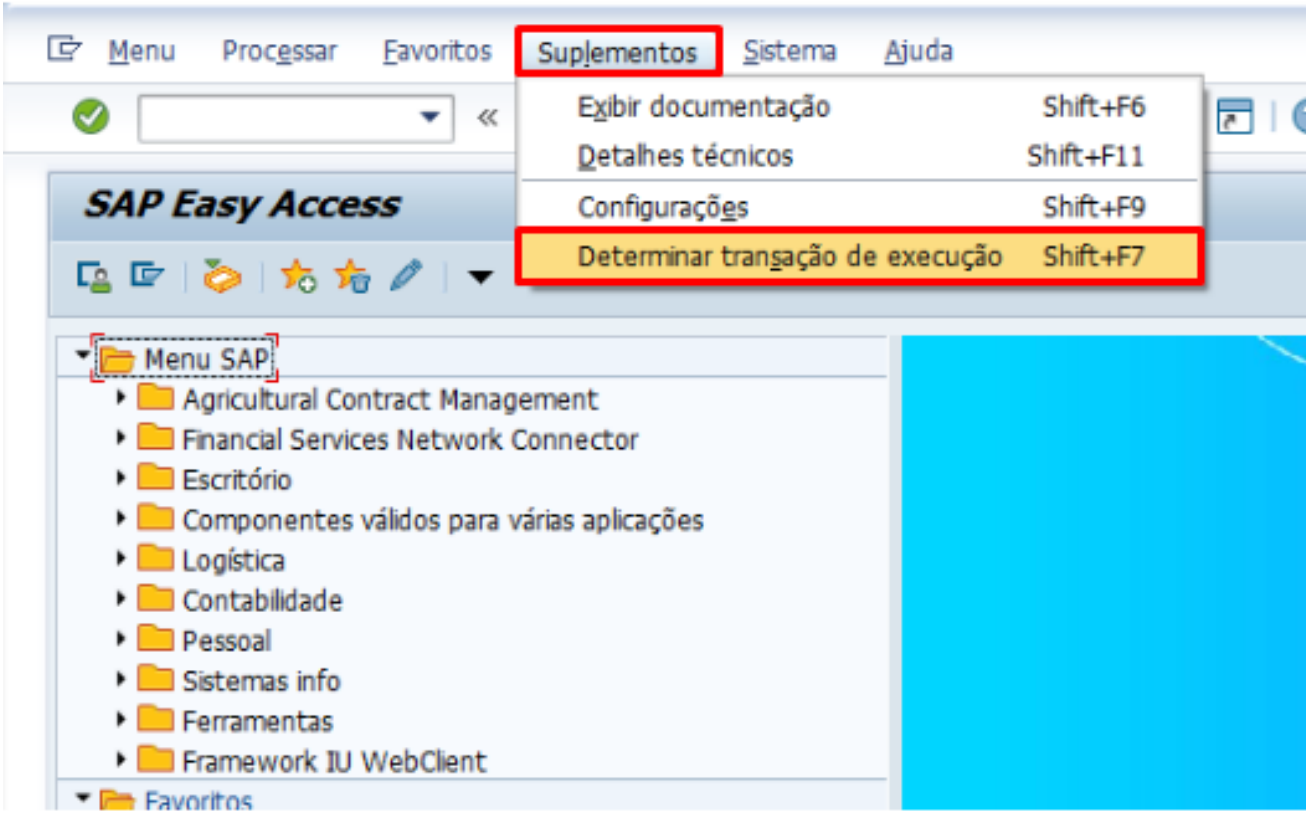

6. Em seguida, o SAP abrirá um pop-up, onde você deverá digitar a transação que deseja que seja aberta assim que fazer o login, e pressionar "Avançar ":

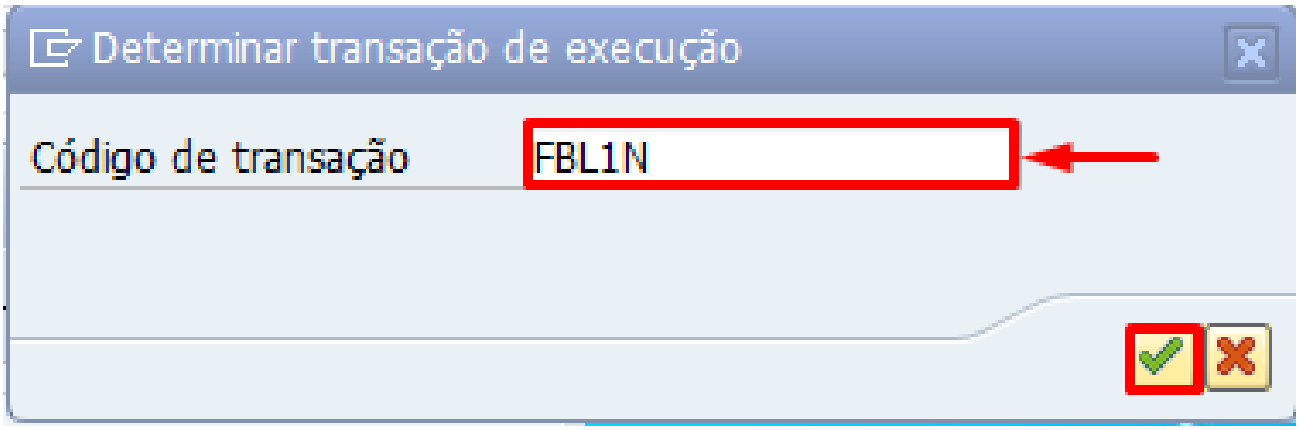

7. Para visualizar informações relacionadas ao status da conta, clique em "**Sistema**" e depois em "**Status...**":

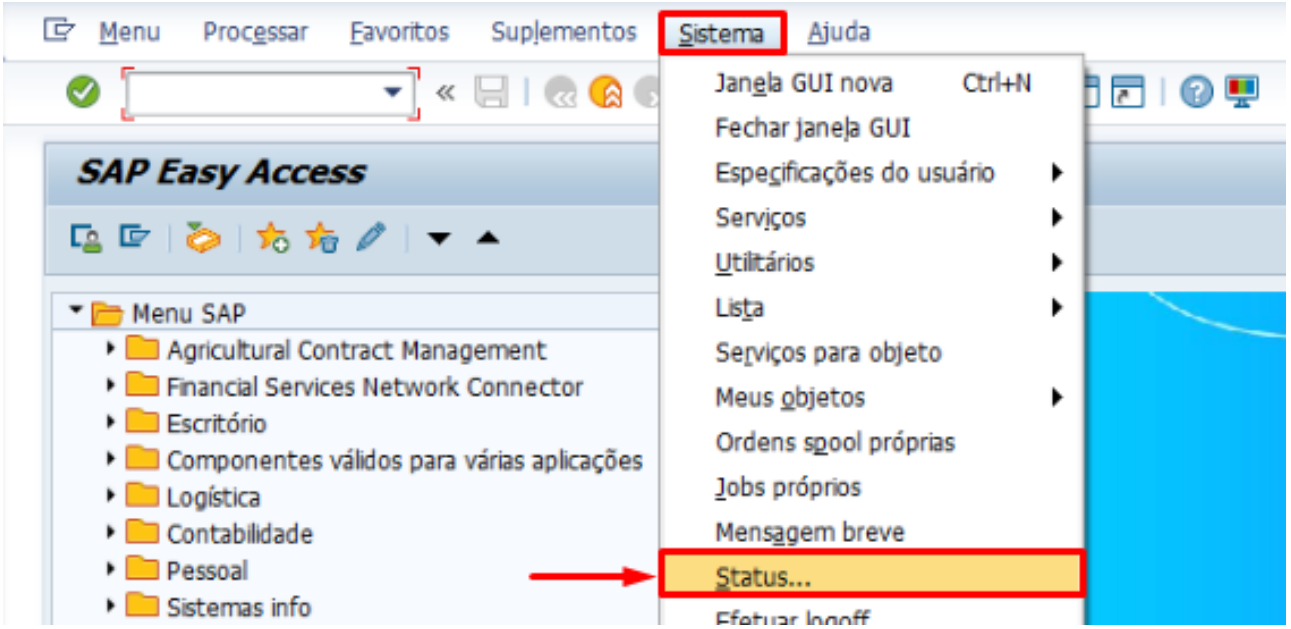

8. Na sequência, a seguinte tela será exibida:

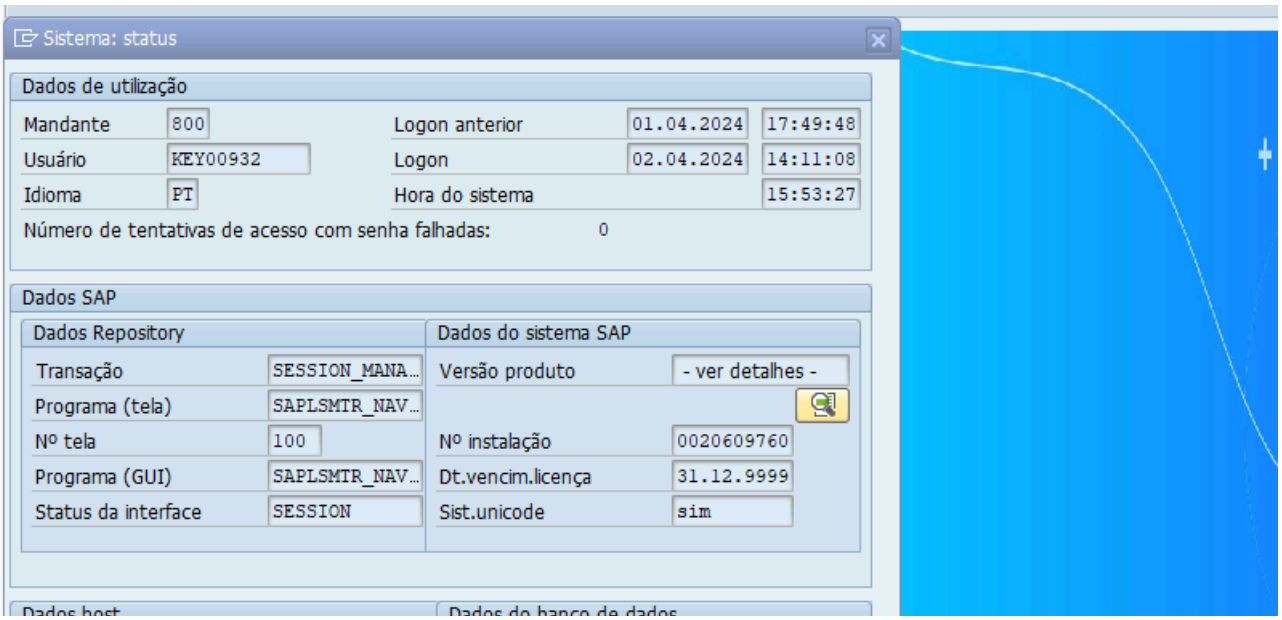

9. É importante ressaltar que em cada transação, o menu superior tem opções diferentes!!

10. Parabéns!! Você aprendeu algumas funções fundamentais do menu superior👏👏.

Aula Finalizada!

Até a próxima!